

ONCO OOST  
ONCOLOGISCH NETWERK

# Regionale Palliatieve Zorg

Een onmisbare schakel in  
optimale oncologische samenwerking!

*Patricia van Mierlo, Klinisch Geriater, Kaderarts Palliatieve Zorg*  
*Josien Schoo, Verpleegkundig Specialist Palliatieve Zorg*

Centrum voor Ondersteunende & Palliatieve Zorg (COPZ)  
Rijnstate Ziekenhuis Arnhem



# Uitgangspunten Palliatieve Zorg Nederland

- Palliatieve zorg is generalistische zorg
  - Alle zorgverleners kunnen basis palliatieve zorg leveren
- Toegang zijn tot specialistische palliatieve zorg
  - Gespecialiseerde teams PZ



Advies



Scholing

# Traditionele kijk op Palliatieve Zorg

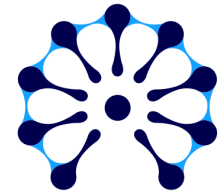

ONCO OOST  
ONCOLOGISCH NETWERK



*“Well, it’s not a good sign, that’s for sure ...”*

# Palliatieve Zorg en ziekenhuizen

## Locatie van overlijden in Nederland

2023

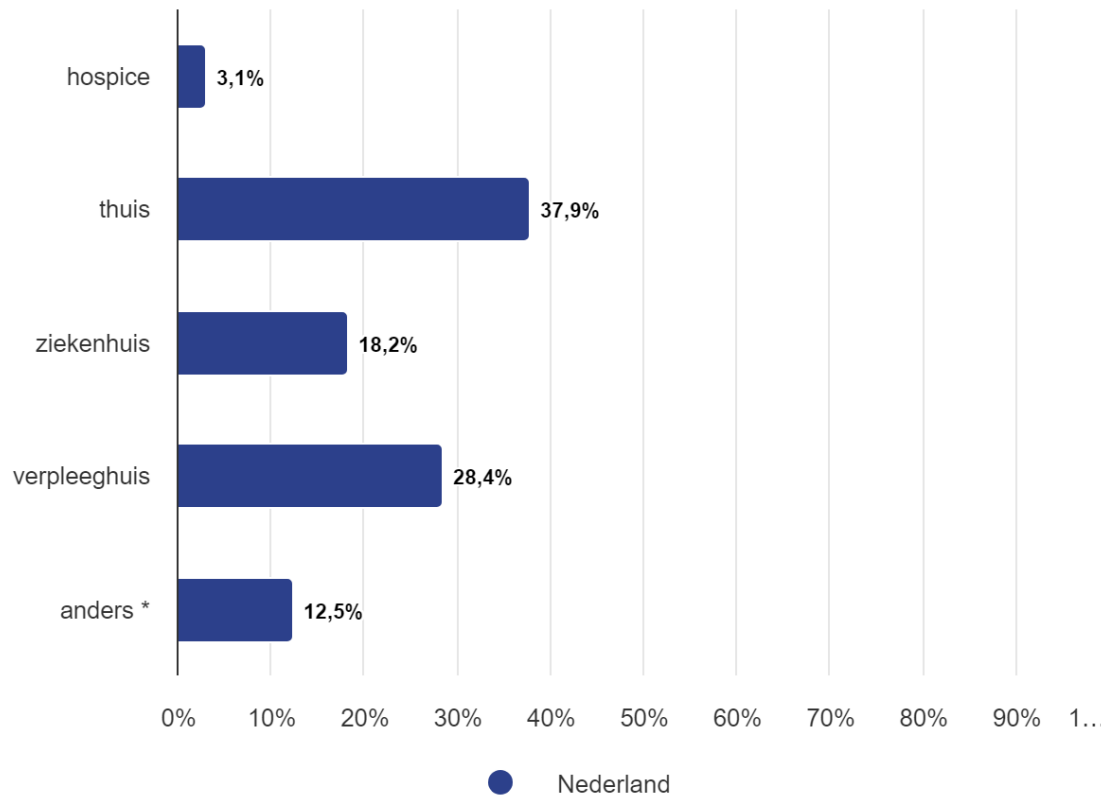

# Definitie Palliatieve Zorg

“Palliatieve zorg is een benadering die de **kwaliteit van leven** verbetert van patiënten en hun naasten die te maken hebben met een **levensbedreigende aandoening of kwetsbaarheid**, door het voorkómen en het verlichten van lijden door middel van een **vroegtijdig signaleren** en zorgvuldige beoordeling en behandeling van problemen (klachten) van lichamelijke, psychosociale en spirituele (religieuze) aard”



# Kwaliteit van leven

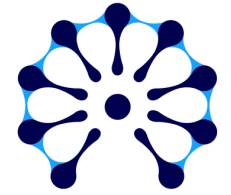

ONCO OOST  
ONCOLOGISCH NETWERK

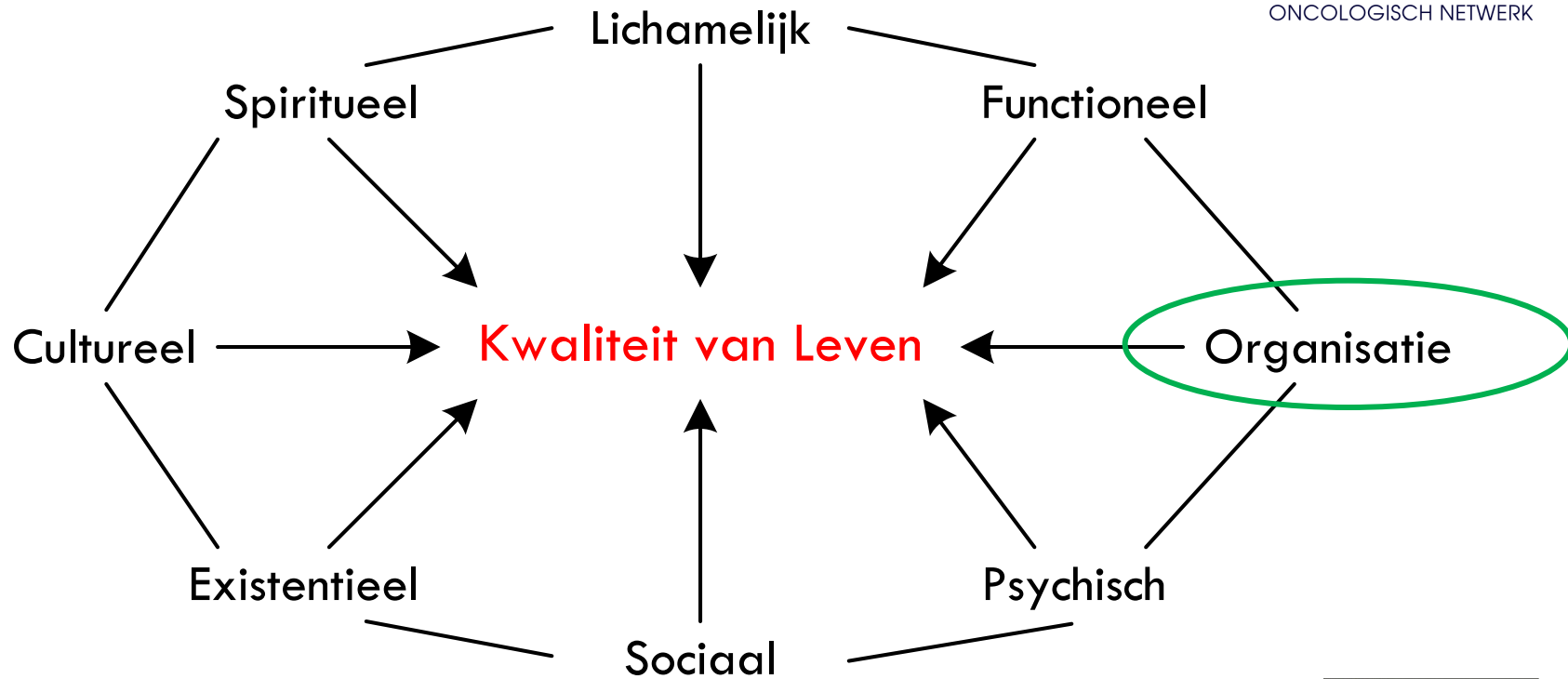

Multidimensionele aandacht

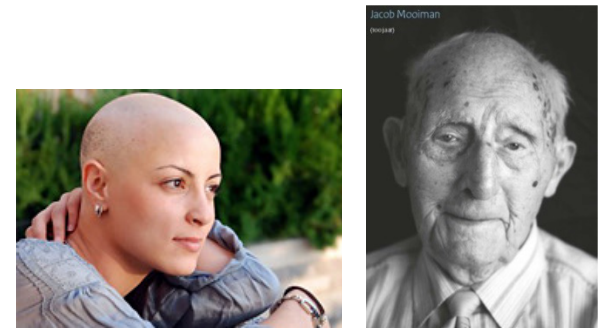

# Vroegtijdig signaleren

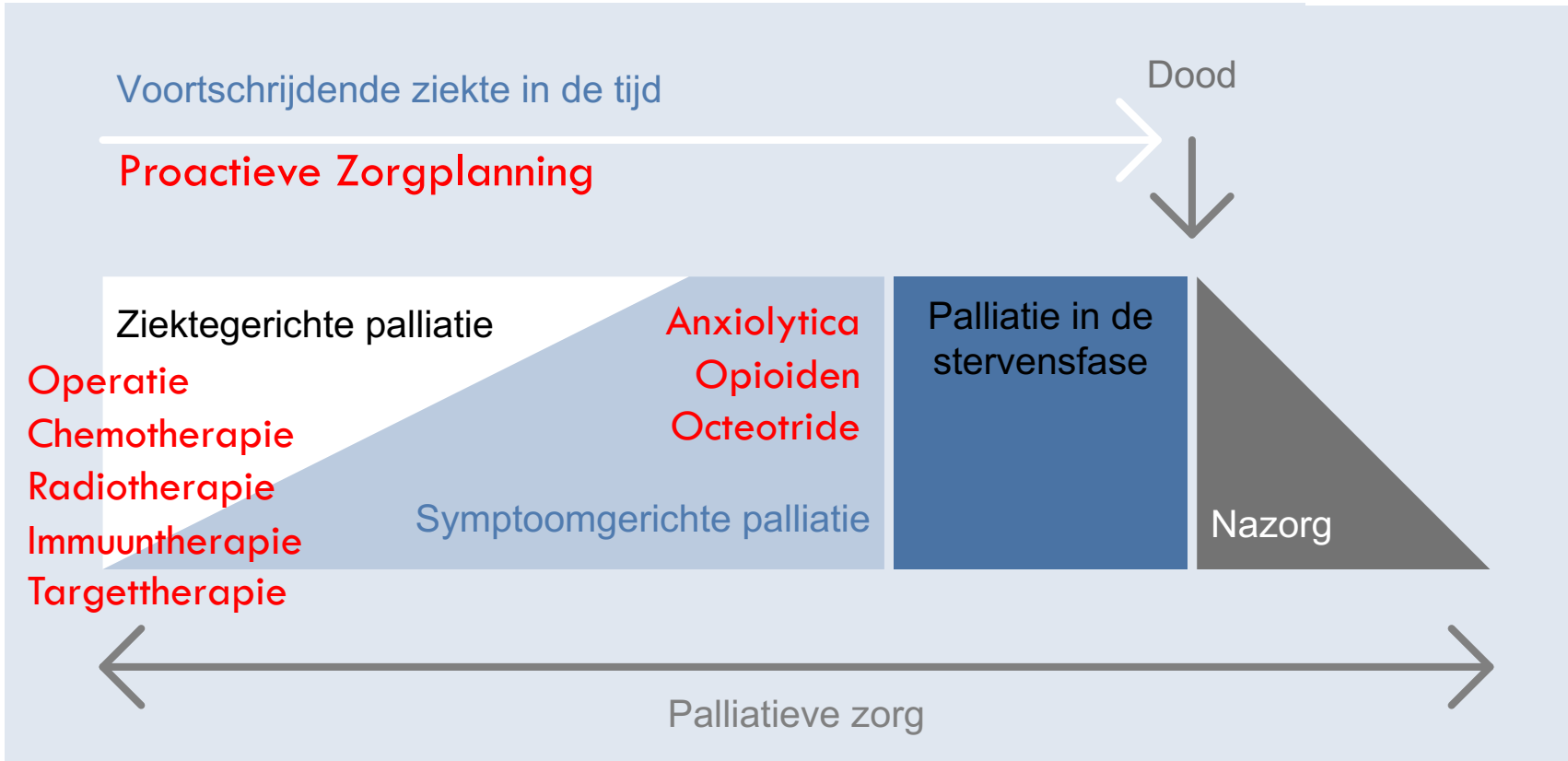

Model van Joanne Lynn en David Adamson

**Palliatieve Zorg begint bij het brengen van slecht nieuws!**

# Proactieve Zorgplanning en barrières

## Onderzoek onder artsen:

- Moeite met markering
- Veronderstelling geen behoefte
- Bang voor ontlokken gevoelens angst en depressie
- Geen hoop ontnemen
- Onvoldoende beschikbare tijd
- Onvoldoende gesprekstraining

Patel, K., Janssen, D.J.A., & Curtis, J.R. (2012). Advance care planning in COPD. *Respirology*, 17, 72 – 78. doi:10.1111/j.1440-1843.2011.02087.x





# Relevantie Teams PZ

## Bieden toename in kwaliteit van zorg

- Belangrijk was studie van Temel et al.
- Vroege palliatie significante meerwaarde
  - minder agressieve einde levenszorg
  - ervaren stemming
  - kwaliteit van leven
  - langere overleving

NEJM 2010- Temel et al.

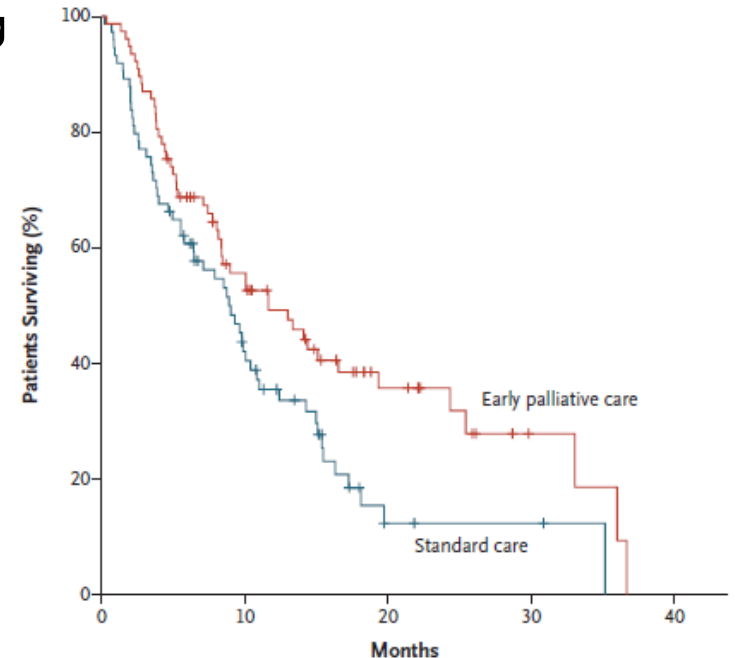

# Opsporen PZ-behoefte

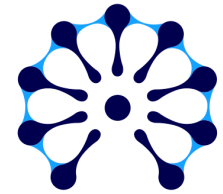

ONCO OOST  
ONCOLOGISCH NETWERK

**Opsporen van ondersteunende en/of palliatieve zorg behoefte**

Heeft mijn patiënt te maken met een ongeneeslijke of levensbedreigende ziekte? **Ja**

Zijn er indicatoren die wijzen op achteruitgaande gezondheid of een gevorderde ziekte (de diagnose)? **Ja**

Zou ik verbaasd zijn als mijn patiënt binnen een jaar kans te overlijden? **Nee**

**Uw patiënt heeft behoefte aan ondersteunende en palliatieve zorg**

**"Palliatieve zorg begint bij het brengen van slecht nieuws"**

Het consultteam streeft naar inzet van palliatieve zorg in een zo vroeg mogelijke fase van een levensbedreigende ziekte. Deze zorg kan impact veroorzaken voor mensen met kanker, maar ook voor mensen met andere vormen van ongeneeslijke ziekten met een chronisch karakter, zoals hartfalen, COPD, reuma, demeritie of andere neurologische aandoeningen. Het doel is zo veel mogelijk behoud van kwaliteit van leven. Aandacht voor kwaliteit van leven is daar een onderdeel van.

Uitgever van het Rijinstate Centrum voor Ondersteunende & Palliatieve Zorg, Maart 2015

Meer informatie:  
palli@wvz.rijinstate.nl  
088 - 066 7255 (ma t/m vrj 08.30-17.00)  
www.rijinstate.nl/palliatievezorg

Rijnstate

**SONCOS**  
Stichting Oncologische Samenwerking

**MULTIDISCIPLINAIRE NORMERING ONCOLOGISCHE ZORG IN NEDERLAND**

SONCOS NORMERINGRAPPORT 4 - 2016

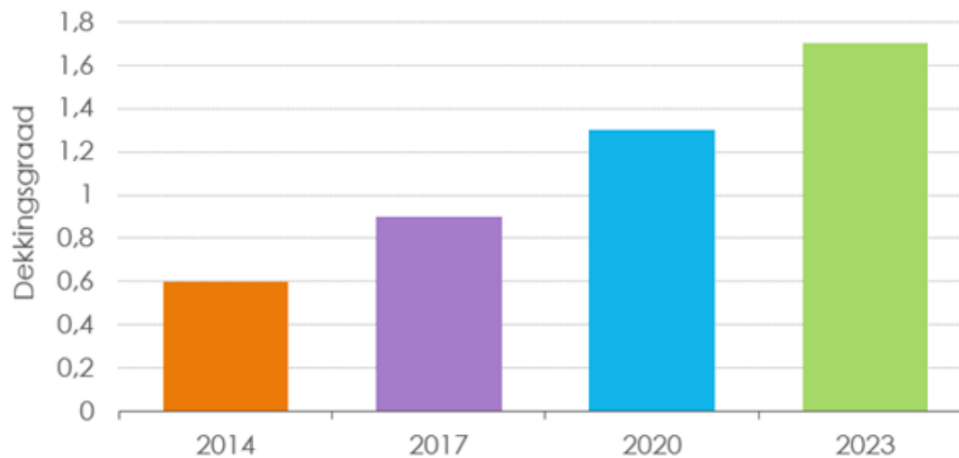

**ESMO**  
Designated Centers  
of Integrated  
Oncology and  
Palliative Care

Dekkingsgraad aantal klinische consulten PZ-teams- Kerncijfers Palliatieve Zorg in Ziekenhuizen-Palliaweb.nl

# Palliatieve Zorg wordt complexer

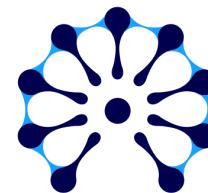

ONCO OOST  
ONCOLOGISCH NETWERK

## Palliatieve zorg behoefte

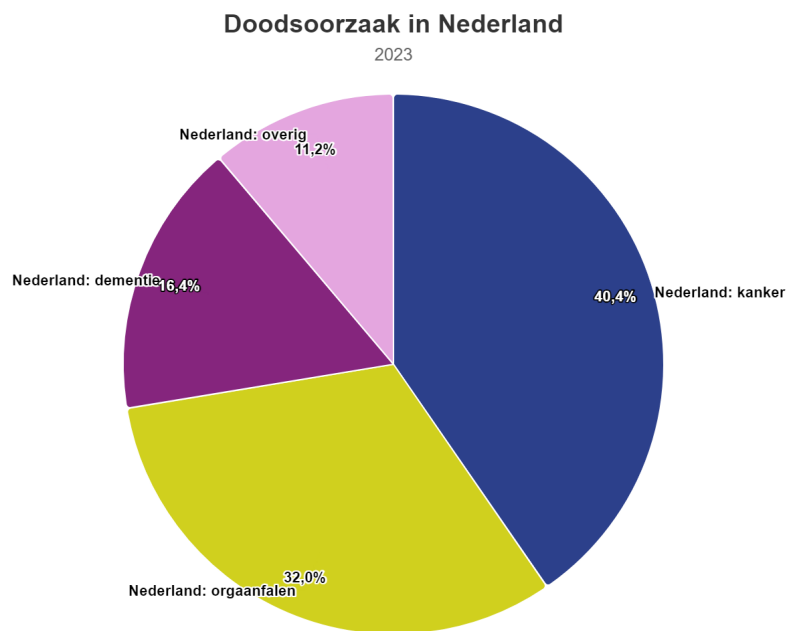

## Dubbele vergrijzing en multimorbiditeit

Prevalentie multimorbiditeit op 1 januari 2022

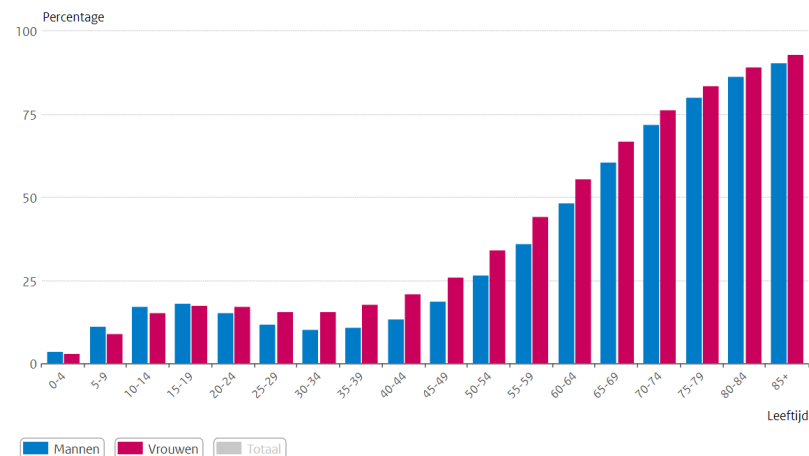

[Toon tabel](#) [Download brongegevens](#)

Bron: [Nivel Zorgregistraties Eerste Lijn](#)

# Palliatieve Zorg fase wordt langer



ONCO OOST  
ONCOLOGISCH NETWERK

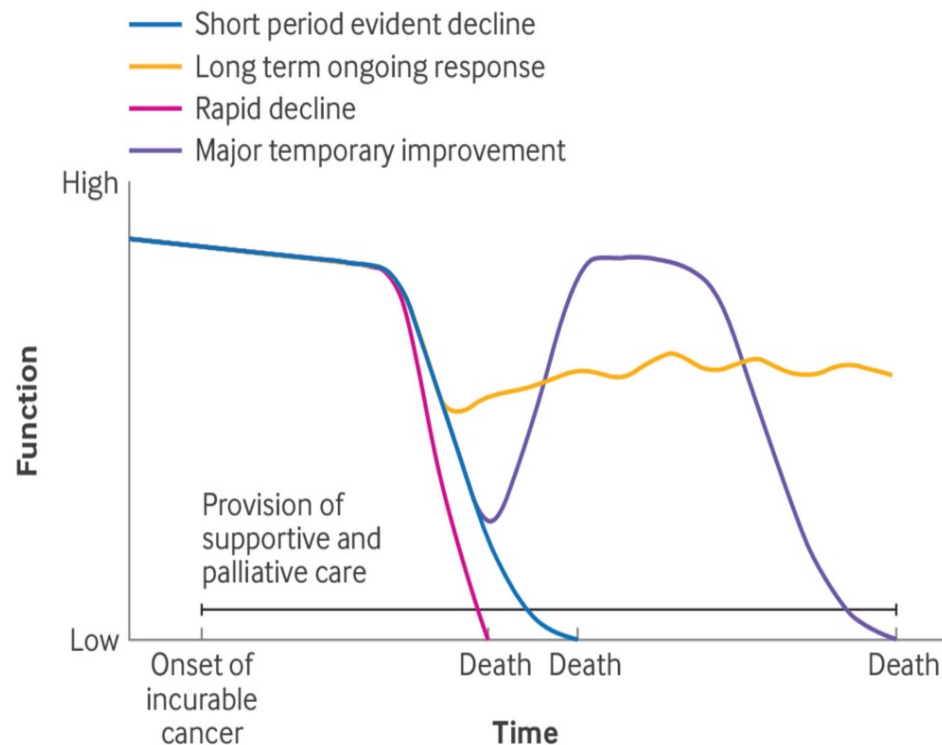
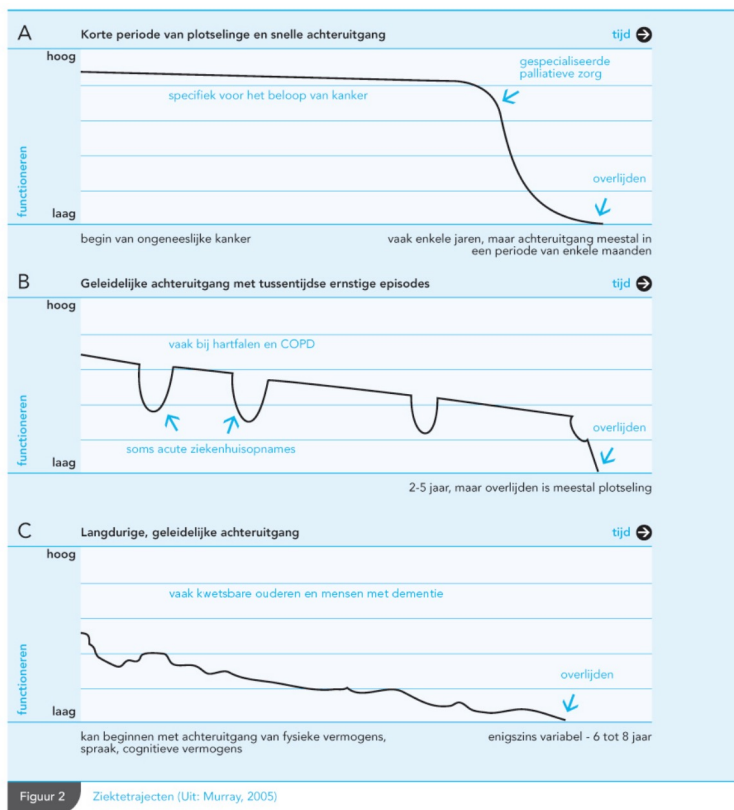
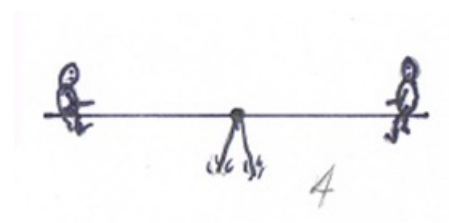

Fig 5 | Provision of supportive and palliative care in current cancer care

# Meer behoefte specialistische PZ-kennis



Moeilijke thema's / Ethische dilemma's

# Palliatieve Zorg is gefragmenteerde zorg

Discontinuïteit in aanspreekpunt, kennis, organisatie en financiering

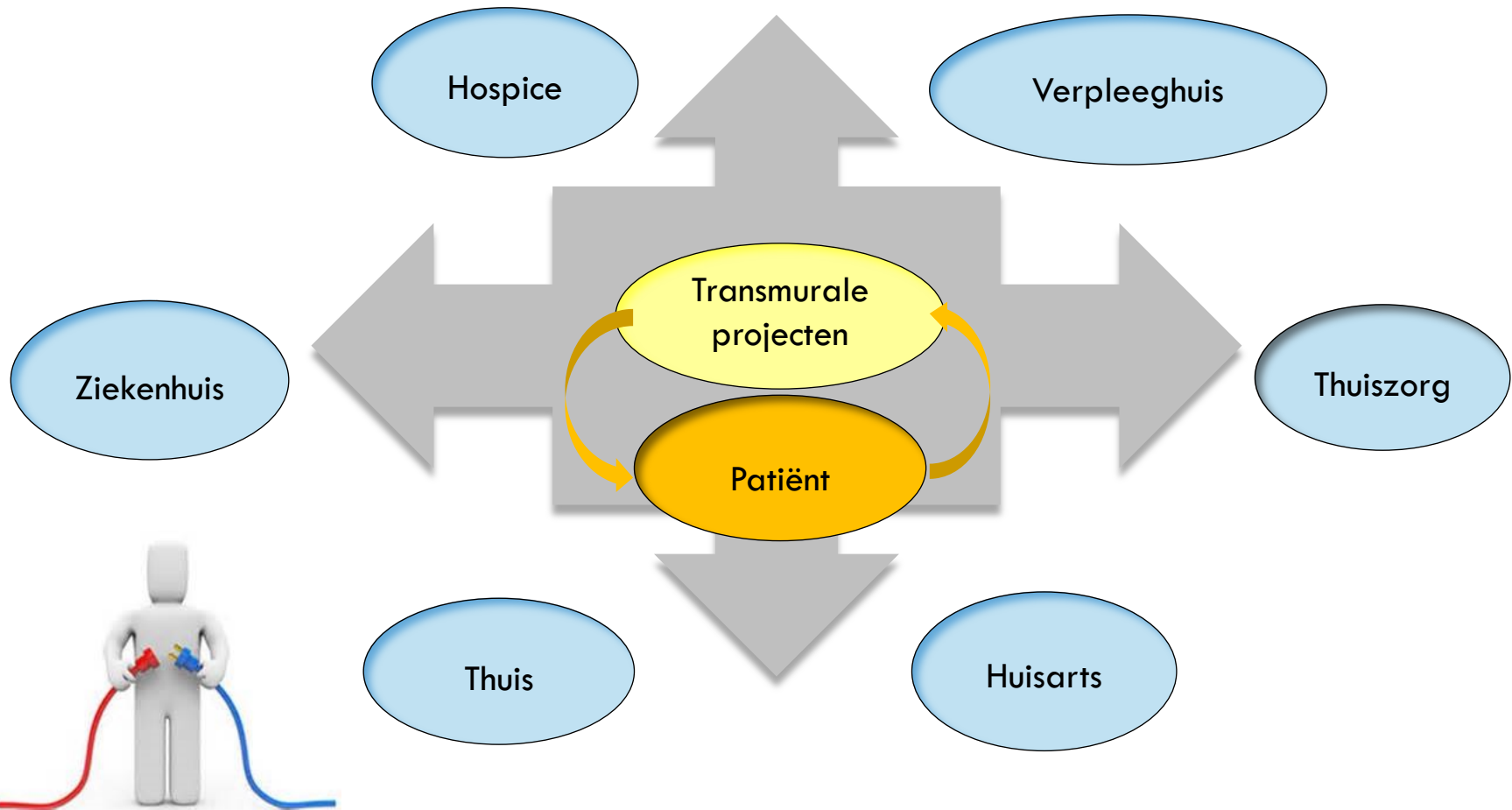

# Transmurale projecten



- Project “1.5 lijns Palliatieve Zorg Coach”
- Project “Transmurale Proactieve Zorg Planning”
- Project “Regionaal Transmuraal Palliatieve Zorg Centrum”



Hospice Rozenheuvel



# Doelen van Transmurale projecten



- Patiënt centraal en met eigen regie!
- Door samenwerking 1<sup>e</sup> én 2<sup>e</sup> lijn te optimaliseren
  - Altijd toegang tot hoog gespecialiseerde palliatieve zorg kennis ongeacht verblijfplaats van patiënt
  - Structurele en dynamische transmurale aandacht voor zo vroeg mogelijke start van Proactieve Zorgplanning

Netwerk  
Palliatieve Zorg

Regio Arnhem en de Liemers





# Regionale PZ is waardevol



- **Zorginhoudelijk:** kwaliteit van zorg
- **Maatschappelijk:** passende zorg, moet alles wat kan
- **Vergrijzing:** anticiperen op maatschappelijke uitdaging
- **Financieel:** kosten-effectiviteit met hogere kwaliteit
- **Opleiding-onderzoek:** kennisniveau, attitude en vaardigheid
- **Organisatorisch:** Samenwerking op alle niveaus



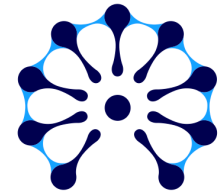

ONCO OOST  
ONCOLOGISCH NETWERK



Wij werken  
samen  
aan de beste  
oncologische zorg  
in de regio

Zijn er vragen?

